RADIAN

LA LUMIÈRE PERTINENTE



**Space**Line OBLIC-PRECI

# SYSTÈME D'ÉCLAIRAGE MODULAIRE LED

# UNE GAMME FLEXIBLE QUI S'ADAPTE A TOUS LES USAGES

## SpaceLine Oblic



Cette famille de produits est particulièrement destinée à des usages spécifiques :
- L'éclairage des tableaux dans le domaine culturel ou scolaire
- L'éclairage commercial et la qualité de perception des produits commercialisés (en évitant l'agression visuelle)
- L'éclairage mural des circulations ou des salles de réunion

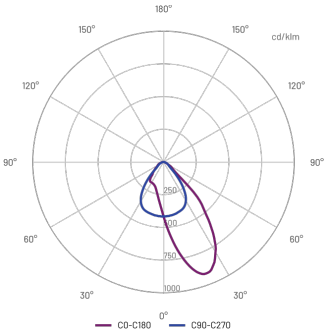


■ **INTENSITÉ LUMINEUSE : JUSQU'À 2 260 LM/M**
Photométrie : suspension 1128 mm, 4000 K

## SpaceLine Preci



Comme conçu dans la sous-famille OBLIC, Radian propose d'incorporer un dispositif lumineux orienté et contrôlé permettant une mise en valeur lumineuse importante sur les objets ou les espaces éclairés.

Outre la mise en valeur, ce dispositif lumineux permet d'obtenir un très bon confort visuel.

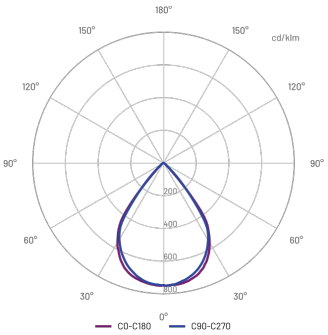


■ **INTENSITÉ LUMINEUSE : JUSQU'À 1 390 LM/M**
Photométrie : suspension 1128 mm, 4000 K

# ENCASTRÉS

MISE EN LIGNE SANS AUCUNE INTERRUPTION DE LUMIÈRE

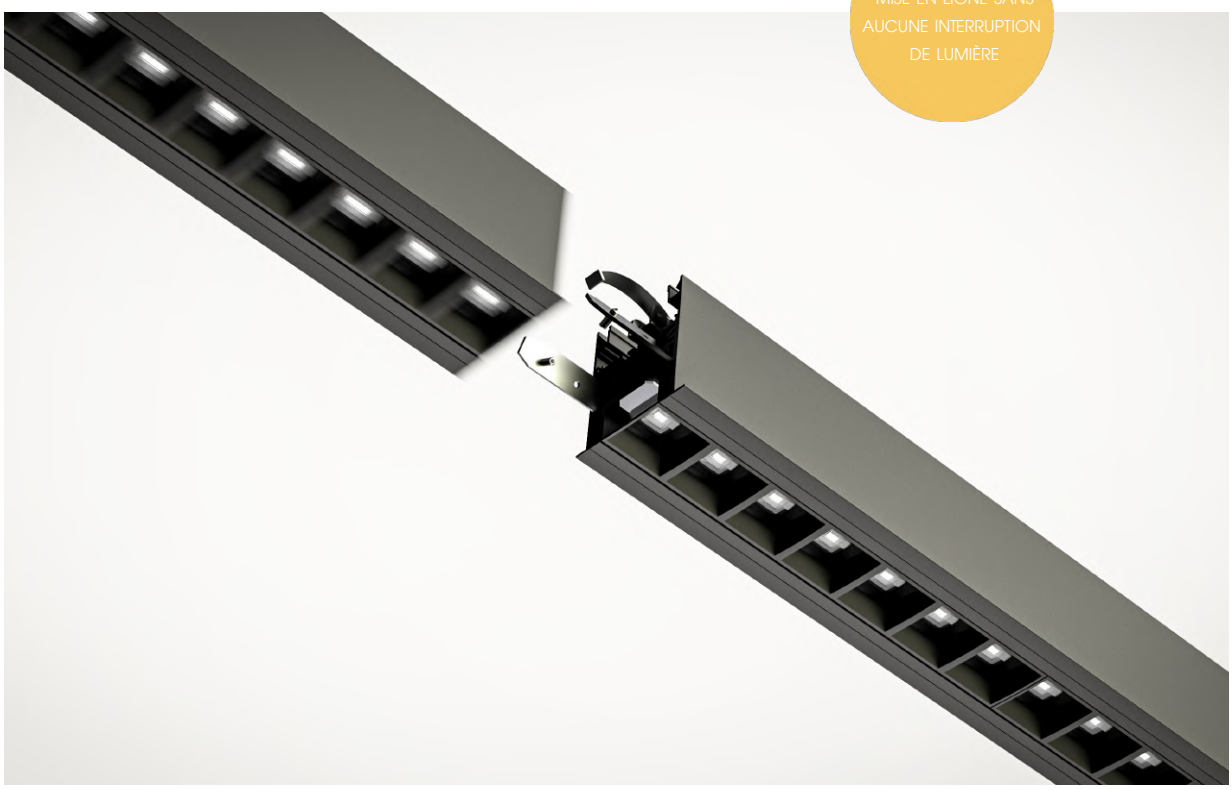

**Spaceline est une famille de produits d'éclairage linéaire en version suspension, plafonnier, encastré ou applique murale.**

**Spaceline OBLIC et PRECI élargit l'usage possible de cette famille de produits grâce à des émissions lumineuses contrôlées et dirigées en partie inférieure ou en partie latérale par des émissions asymétriques murales.**

Ces fonctionnalités d'éclairage direct asymétrique orienté peuvent être renforcées par de l'éclairage indirect symétrique qui permet d'améliorer encore plus la finesse et la qualité de perception visuelle.

Les modules pour une version mise en ligne ou pour implantation individuelle sont disponibles en 4 longueurs allant de 840 mm à 2240 mm et peuvent être associés à des modules d'angle à 90°.

- PILOTAGE : DALI-2 GRADABLE EN STANDARD
- TEMPÉRATURE DE COULEUR : 4000 K ET 3000 K
- COLORIS EN STANDARD : RAL 9003 SATINÉ ET RAL 9005 SATINÉ

# SUSPENSIONS



**Les suspensions Spaceline direct / indirect allient une efficacité lumineuse remarquable** (jusqu'à 165 lm/W) **tout en contribuant à la qualité de la lumière émise et réflective dans l'espace.**

Le confort lumineux est particulièrement remarquable (selon les points de mesure, les UGR atteints dans tous les points de l'espace sont inférieurs à 17).

L'émission lumière directe peut incorporer le dispositif d'émission OBLIC, destiné à éclairer la surface murale auprès de laquelle le dispositif est implanté, ou PRECI, pour obtenir un flux lumineux direct relativement intensif et contrôlé.

Il est possible, bien sûr, de gérer séparément les flux indirects et directs, en version gradable ou non, en vue de créer une ambiance lumineuse spécifique et choisie.

Les suspensions Spaceline direct / indirect, PRECI ou OBLIC, peuvent être installées individuellement, ou bien mises en ligne avec des modules de différentes longueurs allant de 840 mm à 2240 mm, et des dispositifs de mise en ligne (avec brancard d'alignement et de solidarité et connecteurs rapides de raccordement électrique).

- PILOTAGE : DALI-2 GRADABLE EN STANDARD
- TEMPÉRATURE DE COULEUR : 4000 K ET 3000 K
- COLORIS EN STANDARD : RAL 9003 SATINÉ ET RAL 9005 SATINÉ

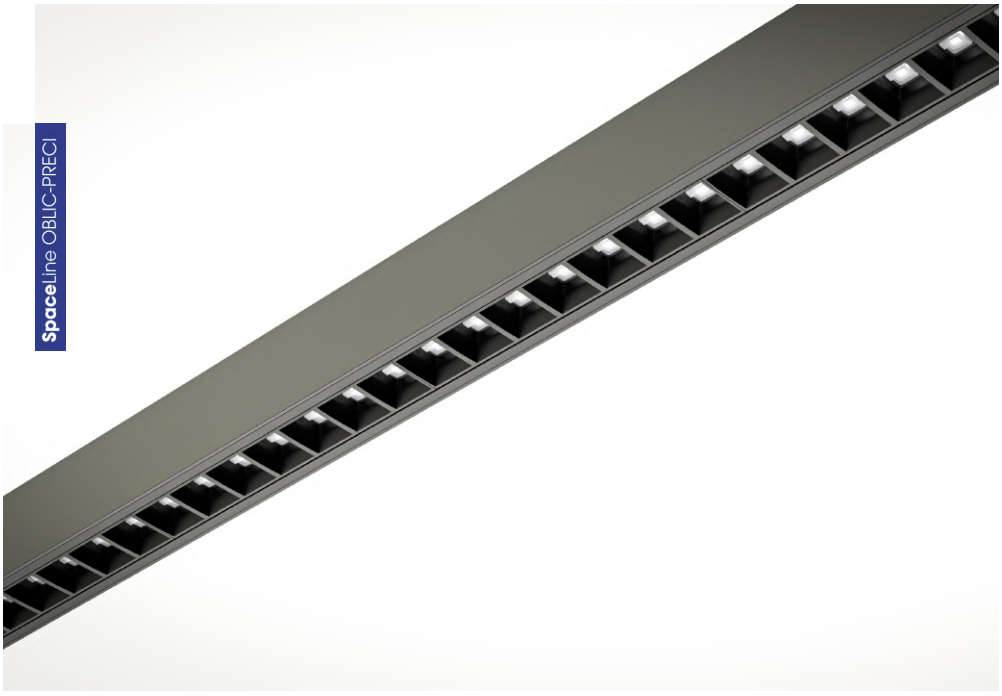

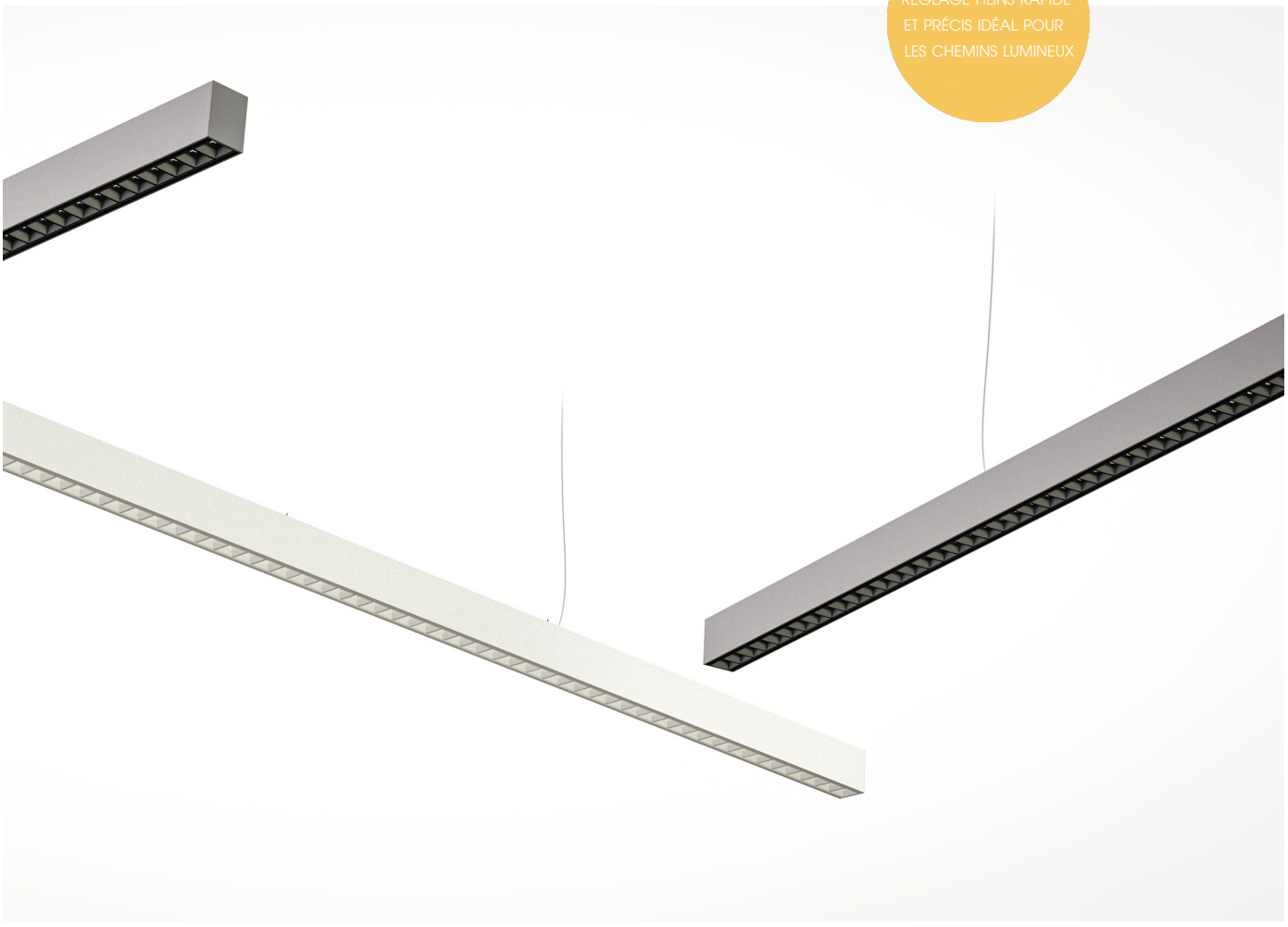


# PLAFONNIERS

**Répondant aux mêmes exigences de flexibilité d'aménagement et de performance d'éclairement que les appareils encastrés, les plafonniers Spaceline constituent une solution idéale quand une intégration dans le plafond n'est pas réalisable.**

Ils sont disponibles en 5 longueurs allant de 560 mm à 2240 mm. Ils peuvent être mis en ligne ou implantés individuellement et peuvent être associés à des modules d'angle à 90°.
Les plafonniers sont fournis avec une platine de maintien pour une installation rapide.

- PILOTAGE : DALI-2 GRADABLE EN STANDARD
- TEMPÉRATURE DE COULEUR : 4000 K ET 3000 K
- COLORIS EN STANDARD : RAL 9003 SATINÉ ET RAL 9005 SATINÉ

# SpaceLine Oblic

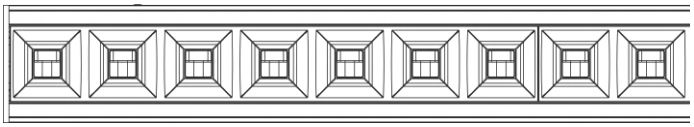

## SpaceLine OBLIC ENCASTRÉS



### MODULES INDIVIDUELS PLAFOND DÉMONTABLE *

| | | |
|---|---|---|
| 12 W | Angle 90° 450 x 450 mm | Réf. 1223 |
| 15 W | Longueur 862 mm | Réf. 1201 |
| 20 W | Longueur 1142 mm | Réf. 1202 |
| 24 W | Longueur 1422 mm | Réf. 1203 |
| 38 W | Longueur 2262 mm | Réf. 1204 |

### MODULES INDIVIDUELS PLAFOND NON DÉMONTABLE *

| | | |
|---|---|---|
| 12 W | Angle 90° 450 x 450 mm | Réf. 1224 |
| 15 W | Longueur 862 mm | Réf. 1214 |
| 20 W | Longueur 1142 mm | Réf. 1215 |
| 24 W | Longueur 1422 mm | Réf. 1216 |
| 38 W | Longueur 2262 mm | Réf. 1217 |

* Existe également en version "mise en ligne"

## SpaceLine OBLIC SUSPENSIONS



### MODULES INDIVIDUELS PLAFOND DÉMONTABLE *

| | | |
|---|---|---|
| 12 W | Angle 90° 450 x 450 mm | Réf. 1225 |
| 15 W | Longueur 848 mm | Réf. 1164 |
| 20 W | Longueur 1128 mm | Réf. 1165 |
| 24 W | Longueur 1408 mm | Réf. 1166 |
| 38 W | Longueur 2248 mm | Réf. 1167 |

### MODULES INDIVIDUELS PLAFOND NON DÉMONTABLE *

| | | |
|---|---|---|
| 12 W | Angle 90° 450 x 450 mm | Réf. 1226 |
| 15 W | Longueur 848 mm | Réf. 1168 |
| 20 W | Longueur 1128 mm | Réf. 1169 |
| 24 W | Longueur 1408 mm | Réf. 1170 |
| 38 W | Longueur 2248 mm | Réf. 1171 |

* Existe également en version "mise en ligne"

## SpaceLine OBLIC PLAFONNIERS



### MODULES INDIVIDUELS *

| | | |
|---|---|---|
| 12 W | Angle 90° 450 x 450 mm | Réf. 1227 |
| 10 W | Longueur 568 mm | Réf. 1181 |
| 15 W | Longueur 848 mm | Réf. 1182 |
| 20 W | Longueur 1128 mm | Réf. 1183 |
| 24 W | Longueur 1408 mm | Réf. 1184 |
| 38 W | Longueur 2248 mm | Réf. 1185 |

* Existe également en version "mise en ligne"

## SpaceLine OBLIC ENCASTRÉS COMPACT

### MODULES INDIVIDUELS PLAFOND NON DÉMONTABLE

| | | |
|---|---|---|
| 6 W | Longueur 302 mm | Réf. 1210 |
| 11 W | Longueur 582 mm | Réf. 1211 |
| 15 W | Longueur 862 mm | Réf. 1243 |
| 20 W | Longueur 1142 mm | Réf. 1244 |
| 25 W | Longueur 1422 mm | Réf. 1245 |

### MODULES INDIVIDUELS POUR BAC ACIER

| | | |
|---|---|---|
| 6 W | Longueur 302 mm | Réf. 1233 |
| 11 W | Longueur 582 mm | Réf. 1234 |
| 15 W | Longueur 862 mm | Réf. 1237 |
| 20 W | Longueur 1142 mm | Réf. 1238 |
| 25 W | Longueur 1422 mm | Réf. 1239 |

### APPLIQUES MURALES - MODULES INDIVIDUELS

| | | |
|---|---|---|
| 15 W | Longueur 848 mm | Réf. 1249 |
| 20 W | Longueur 1128 mm | Réf. 1250 |
| 24 W | Longueur 1408 mm | Réf. 1251 |
| 29 W | Longueur 1688 mm | Réf. 1300 |
| 38 W | Longueur 2248 mm | Réf. 1252 |
| 48 W | Longueur 2808 mm | Réf. 1301 |

### MODULES INDIVIDUELS PLAFOND DÉMONTABLE - DIRECT/INDIRECT *

| | | | |
|---|---|---|---|
| 18 W+12 W | Longueur 840 mm | Direct/Indirect | Réf. 1279 |
| 24 W+18 W | Longueur 1120 mm | Direct/Indirect | Réf. 1280 |
| 30 W+24 W | Longueur 1400 mm | Direct/Indirect | Réf. 1281 |
| 48 W+42 W | Longueur 2240 mm | Direct/Indirect | Réf. 1282 |

### MODULES INDIVIDUELS PLAFOND NON DÉMONTABLE - DIRECT/INDIRECT *

| | | | |
|---|---|---|---|
| 18 W+12 W | Longueur 840 mm | Direct/Indirect | Réf. 1283 |
| 24 W+18 W | Longueur 1120 mm | Direct/Indirect | Réf. 1284 |
| 30 W+24 W | Longueur 1400 mm | Direct/Indirect | Réf. 1285 |
| 48 W+42 W | Longueur 2240 mm | Direct/Indirect | Réf. 1286 |

# SpaceLine Oblic

## ÉCLAIRAGE ASYMÉTRIQUE

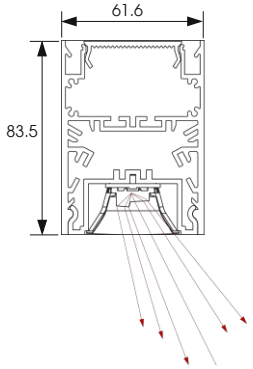


Les cotes de longueur sont indiquées à titre indicatif. Pour la valeur exacte, se référer à la fiche technique.

Les puissances peuvent être ajustées selon les améliorations techniques ou des besoins spécifiques.

SpaceLine Preci

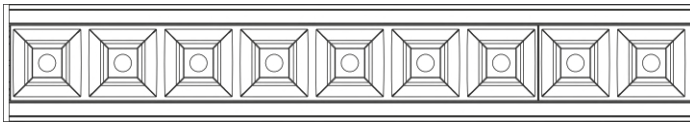

## SpaceLine PRECI ENCASTRÉS



### MODULES INDIVIDUELS PLAFOND DÉMONTABLE *

| | | |
|---|---|---|
| 6 W | Angle 90° 450 x 450 mm | Réf. 1228 |
| 9 W | Longueur 862 mm | Réf. 1205 |
| 11 W | Longueur 1142 mm | Réf. 1206 |
| 14 W | Longueur 1422 mm | Réf. 1207 |
| 19 W | Longueur 2262 mm | Réf. 1208 |

### MODULES INDIVIDUELS PLAFOND NON DÉMONTABLE *

| | | |
|---|---|---|
| 6 W | Angle 90° 450 x 450 mm | Réf. 1229 |
| 9 W | Longueur 862 mm | Réf. 1218 |
| 11 W | Longueur 1142 mm | Réf. 1219 |
| 14 W | Longueur 1422 mm | Réf. 1220 |
| 19 W | Longueur 2262 mm | Réf. 1221 |

* Existe également en version "mise en ligne"

## SpaceLine PRECI SUSPENSIONS



### MODULES INDIVIDUELS PLAFOND DÉMONTABLE *

| | | |
|---|---|---|
| 6 W | Angle 90° 450 x 450 mm | Réf. 1230 |
| 9 W | Longueur 848 mm | Réf. 1172 |
| 11 W | Longueur 1128 mm | Réf. 1173 |
| 14 W | Longueur 1408 mm | Réf. 1174 |
| 19 W | Longueur 2248 mm | Réf. 1175 |

### MODULES INDIVIDUELS PLAFOND NON DÉMONTABLE *

| | | |
|---|---|---|
| 6 W | Angle 90° 450 x 450 mm | Réf. 1231 |
| 9 W | Longueur 848 mm | Réf. 1176 |
| 11 W | Longueur 1128 mm | Réf. 1177 |
| 14 W | Longueur 1408 mm | Réf. 1178 |
| 17 W | Longueur 1688 mm | Réf. 1278 |
| 19 W | Longueur 2248 mm | Réf. 1179 |

* Existe également en version "mise en ligne"

## SpaceLine PRECI PLAFONNIERS



### MODULES INDIVIDUELS *

| | | |
|---|---|---|
| 6 W | Angle 90° 450 x 450 mm | Réf. 1232 |
| 6 W | Longueur 568 mm | Réf. 1186 |
| 9 W | Longueur 848 mm | Réf. 1187 |
| 11 W | Longueur 1128 mm | Réf. 1188 |
| 14 W | Longueur 1408 mm | Réf. 1189 |
| 19 W | Longueur 2248 mm | Réf. 1190 |

* Existe également en version "mise en ligne"

## SpaceLine PRECI ENCASTRÉS COMPACT

### MODULES INDIVIDUELS PLAFOND NON DÉMONTABLE

| | | |
|---|---|---|
| 4 W | Longueur 302 mm | Réf. 1212 |
| 6 W | Longueur 582 mm | Réf. 1213 |
| 9 W | Longueur 862 mm | Réf. 1246 |
| 12 W | Longueur 1142 mm | Réf. 1247 |
| 14 W | Longueur 1422 mm | Réf. 1248 |

### MODULES INDIVIDUELS POUR BAC ACIER

| | | |
|---|---|---|
| 4 W | Longueur 302 mm | Réf. 1235 |
| 7 W | Longueur 582 mm | Réf. 1236 |
| 9 W | Longueur 862 mm | Réf. 1240 |
| 12 W | Longueur 1142 mm | Réf. 1241 |
| 14 W | Longueur 1422 mm | Réf. 1242 |

### MODULES INDIVIDUELS PLAFOND DÉMONTABLE - DIRECT/INDIRECT *

| | | | |
|---|---|---|---|
| 9 W+6 W | Longueur 840 mm | Direct/Indirect | Réf. 1192 |
| 12 W+9 W | Longueur 1120 mm | Direct/Indirect | Réf. 1193 |
| 15 W+12 W | Longueur 1400 mm | Direct/Indirect | Réf. 1194 |
| 24 W+18 W | Longueur 2240 mm | Direct/Indirect | Réf. 1195 |

### MODULES INDIVIDUELS PLAFOND NON DÉMONTABLE - DIRECT/INDIRECT *

| | | | |
|---|---|---|---|
| 9 W+6 W | Longueur 840 mm | Direct/Indirect | Réf. 1196 |
| 12 W+9 W | Longueur 1120 mm | Direct/Indirect | Réf. 1197 |
| 15 W+12 W | Longueur 1400 mm | Direct/Indirect | Réf. 1198 |
| 24 W+18 W | Longueur 2240 mm | Direct/Indirect | Réf. 1199 |

SpaceLine Preci

ÉCLAIRAGE MAÎTRISÉ

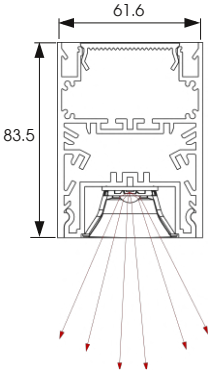


Les cotes de longueur sont indiquées à titre indicatif. Pour la valeur exacte, se référer à la fiche technique.

Les puissances peuvent être ajustées selon les améliorations techniques ou des besoins spécifiques.



Modèles déposés – Document non contractuel – La société Radian se réserve le droit de modifier tout ou partie de ses produits au rythme des évolutions techniques – Décembre 2026

RADIAN

USINE : 6 RUE NUNGESSER ET COLI – 44860 SAINT-AIGNAN-GRANDLIEU – FRANCE
TÉLÉPHONE : +33 (0)2 40 32 64 24 – CONTACT@RADIAN.FR

WWW.RADIAN.FR